



INVESTICIJE I IZGRADNJA

FUNKCIONALNO - UPRAVLJAČKA ŠEMA:





ROYAL APARTMENTS



OVO STE ČEKALI.
SADA SU TU ZA VAS.

Luksuzni apartmani za kraljevski život
u elitnom delu Beograda - Heroja Milana Tepića 12, Dedinje

Stanovi različitih struktura od 130 m² do 205 m²
Penthouse stanovi od 210 m² do 236 m²

Vrhunski kvalitet gradnje
Podzemni parking, wellness centar, otvoreni bazen

Investitor: BOMEX HOLDING
Kontakt: +381.11.311.53.16
Email: office@bomex.co.rs
www.bomexrealestate.com

 BOMEX HOLDING

BOMEX NEKRETNINE ROYAL APARTMANI



Royal apartmani su luksuzni stambeni objekat, kondominijumskog tipa, u rezidencijalnom, elitnom delu Beograda, na Dedinju, u ulici Heroja Milana Tepića 12.



Projektovani su tako da svim svojim karakteristikama i kvalitetom odgovore na najviše zahteve savremenog života.

Royal apartmani su od centralnog gradskog jezgra udaljeni nepunih 2 km i odlično povezani sa svim delovima grada, nadomak glavnih saobraćajnica i auto puta. U blizini su i izuzetno atraktivna mesta za rekreaciju: Hajd-park, Park Košutnjak, Topčiderski park, kupalište Ada ciganlija.

Koncept organizacije ovog prestižnog objekta je sledeći:

Suterenska etaža je rezervisana za garažu sa kapacitetom od prosečno 2 parking mesta po stambenoj jedinici, tehničkim prostorijama i "wellness centrom" (sauna, parno kupatilo, teretana, dečija igraonica, prostor za grupne sportove i socijalizaciju).

Prizemlje, dva sprata i treći, povučeni sprat su planirani za stambeni prostor.

Glavni ulaz je okrenut ka ulici Heroja Milana Tepića i vodi ka prostranom ulaznom holu sa recepcijom i dvadesetčetvoročasovnim, fizičkim obezbeđenjem.

Centralni svetlarnik, provetren i natkriven staklenim krovom, uvodi zenitalno svetlo u centar ulaznog hola. U holu se nalaze dva nezavisna stepenišna jezgra oko kojih su grupisana po tri stana na etaži.

Prostor na južnoj strani parcele je izolovan, mirniji, organizovan kao dvorište sa otvorenim i dečijim bazenom.

Eksterijer objekta predstavlja izuzetno uspeli autorski rad. Osnovni kubus zdanja je u prirodnom kamenu, prijatnog i toplog kolorita.

Svojim modernim dizajnom, odličnim položajem, konceptom enterijera i eksterijera i izborom vrhunskih materijala, Royal apartmani će zadovoljiti i najzahtevnije kupce.



BOMEX NEKRETNINE OBJEKAT U ČUBURSKOJ

U srcu Beograda, na Vračaru, u Čuburskoj ulici, BOMEX je izgradio luksuzan stambeno-poslovni objekat ukupne površine 2700 m².

Pored Čuburskog parka, u neposrednoj blizini centra Beograda, ovaj objekat pleni svojom arhitekturom, dok ga visok nivo završne obrade čini posebno atraktivnim.



BOMEX NEKRETNINE

OBJEKAT U GAVRILA PRINCIPA 57

Poslovno - stambeni objekat u samom gradskom jezgru, nadomak Glavne železničke i autobuske stanice, i na samo nekoliko minuta hoda do gradske pešačke zone i Beogradske tvrđave, predstavlja primer moderne građevine koja zadovoljava potrebe savremenog korisnika.

U prizemlju, na prvom, drugom i trećem spratu su poslovni i komercijalni prostori, dok su na najvišim etažama projektovani stanovi raznih struktura. Ovaj objekat ima prostranu podzemnu garažu sa dva bešumna lifta: jedan za poslovni, a jedan za stambeni deo. Visok nivo završne obrade je u potpunosti prilagođen željama kupaca.



BOMEX NEKRETNINE DONJA LASTVA, TIVAT



STUDIO BRAD VELJKO RAŠULIĆIĆ I ĐORĐIJE BREŠIĆIĆ I BRAHILAVIĆIĆ I IVAN MILIĆIĆIĆ

Na samoj obali mora, u Boki Kotorskoj, u najstarijem delu Tivta, Donjoj Lastvi, 800 m od PortoMontenegro marine, BOMEX gradi Vila i 14 apartmana.

Blizina najvažnijih saobraćajnica, aerodroma i trajekta čine ovo mesto pristupačnim i lako dostupnim.

Vila se sastoji od dve stambene jedinice, PR+sprat+PTK, ukupne površine 500m². U podrumskim prostorijama su projektovane saune i teretana, u skladu sa željama korisnika.

U zaleđu vile nalazi se zgrada ukupne površine 1600 m², koja se sastoji od 14 apartmana raspoređenih na 4 etaže. Većina apartmana je orijentisana ka moru.

Apartmani su površine od 50 do 165 m², dok su u potkrovlju projektovana dva stana sa terasama koja su nastala povlačenjem gabarita na tom nivou.

Centralno postavljeno stepenište osvetljeno je krovnom lanternom i preko ostakljenog hola u prizemlju.

Jednostavna arhitektura uz dijalog dva osnovna materijala, maltera i kamena, čini ovaj projekat maksimalno uklopljenim u postojeći eksterijer. Ritam otvora na bočnim fasadama i interpretacija elemenata žaluzina (škura) predstavlja reminiscenciju na tradicionalne stambene objekte - palate u Boki Kotorskoj.

Visok nivo završne obrade i izbor vrhunskih materijala, čine ovaj objekat privlačnim kako za odmor, tako i za život. Ovim projektom BOMEX upotpunjuje svoju ponudu prestižnih objekata pravljenih po meri modernog kupca.



VELJKO RABULOVIĆ | GORĐE BREGOVIĆ | BRANISLAV BREGOVIĆ | IVAN MILIŠEVIĆ

UKOLIKO SANJATE ŠUM MORA, ONDA JE OVO PRAVO MESTO ZA VAS!



VELJKO RABULOVIĆ | GORĐE BREGOVIĆ | BRANISLAV BREGOVIĆ | IVAN MILIŠEVIĆ

BOMEX INŽENJERING

RETROSPEKTIVA

Preduzeće u raznim organizacionim oblicima, nastalim u zavisnosti od politike privrednog sistema, postoji od 1965. godine da bi se 1991. godine registrovalo pod nazivom Krovogradnja, a od 12. marta 2009. godine u Agenciji za privredne registre upisano je pod imenom BOMEX INŽENJERING d.o.o., kao pravni sledbenik GP Krovogradnja.

Preduzeće ima bogatu referencnu listu projektovanih i izgrađenih objekata kao i sanacionih radova, a kao dokaz iskustva i kvaliteta poseduje verifikovanu licencu o ispunjenosti uslova za projektovanje i građenje od Ministarstva građevine Srbije shodno Zakonu o građenju, Službeni glasnik br. 44/95 i Službeni glasnik br. 47/2003, kao i licencu za izvođenje radova za koje građevinsku dozvolu izdaje nadležno Ministarstvo.

Svojim kvalitetnim, pravovremenim i savesnim radom, preduzeće je steklo zasluženi ugled dobrog izvođača i pouzdanog poslovnog partnera, što najbolje potvrđuje dugogodišnji rad i poslovna saradnja sa većinom dosadašnjih investitora.

RAZVOJNI PRAVCI

Preduzeće već decenijama uspešno uvećava preduzetnički potencijal i spremni smo da, kao renomirano privatno preduzeće, budemo respektabilna konkurencija svim domaćim i stranim kompanijama u oblasti rekonstrukcije i sanacije industrijskih objekata.

Prilagođavajući se novoformiranim tržišnim uslovima, sa jasnom željom da u nadmetanju na našem tržištu ravnopravno učestvujemo i u oblastima koje zahtevaju vrlo visok kvalitet završnih i drugih radova (izgradnja poslovnih i stambenih objekata), ulažemo i u ubrzani razvoj čiji su glavni pravci:

- Pojačanje obuke zaposlenih za ispunjenje tehničkih zahteva ino-investitora,
- Stvaranje uslova za vlastita investiciona ulaganja,
- Proizvodnja i ugradnja prefabrikovanih armirano-betonskih elemenata,
- Nabavka nove mehanizacije i tehnološke opreme,
- Osamostaljivanje vlastitog transporta kroz uvećanje voznog parka,
- Razvoj informacionog sistema i modernizacija poslovanja preduzeća.

BOMEX INŽENJERING

DELATNOST

BOMEX INEŽENJERING d.o.o. je opšte građevinsko preduzeće registrovano za projektovanje i izvođenje objekata visoke i niske gradnje, hidrotehničkih objekata, instalacija, završnih radova i specijalističkih radova neophodnih pri sanacijama, ojačanjima, revitalizacijama i obnovama građevinskih objekata.

Osnovne delatnosti preduzeća su:

- Visokogradnja,
- Niskogradnja,
- Hidrogradnja,
- Instalacije u građevinarstvu,
- Završni radovi u građevinarstvu,
- Projektovanje građevinskih objekata,
- Inženjering,
- Proizvodnja gotovog betona i proizvoda od betona
- Spoljna trgovina i investicioni radovi u inostranstvu.

Prilagođavajući se svojim mogućnostima, ambijentu privrednog sistema i zahtevima potencijalnih investitora, preduzeće se u značajnom obimu opredelilo na izgradnju specijalnih objekata, za izvođenje specijalnih radova i za izvođenje završnih radova u građevinarstvu kao što su:

- Izgradnja industrijskih objekata (hale, pogoni, hladnjače, klanice, silosi i dr.),
- Rekonstrukcija kompleksnih industrijskih objekata (industrijski pogoni, silosi, hladnjače, klanice i dr.),
- Rekonstrukcija ravnih krovova u kose sa i bez potkrovlja, u sistemu drvenih konstrukcija LKV i čeličnih konstrukcija sa pokrivačima, limom, crepom i tegolom,
- Sanacija postojećih ravnih krovova (termo i hidroizolacija) u celini ili parcijalno,
- Sanacija fasada objekata sa kompletnom izradom, dodatnom zaštitom i površinskom obradom, uz izradu i korišćenje fasadnih cevastih skela i lakih visećih i konzolnih skela,
- Sanacija konstrukcija industrijskih podova i podnih obloga (kiselo-otporna keramika, liveni i kiselo-otporni asfalt, epoksid i dr.),
- Konzervatorsko-restauratorski radovi i radovi na revitalizaciji objekata pod zaštitom države.

BOMEX INŽENJERING

POSLOVNI PRISTUP

BOMEX INŽENJERING d.o.o. svojim dosadašnjim gradnjama jasno pokazuje da je spreman da sve ugovorene radove izvrši kvalitetno i u kratkim rokovima.

BOMEX INŽENJERING d.o.o. vrši projektovanje građevinskih objekata uz jasnu orijentaciju da potencijalnim investitorima nudi usluge projektovanja kako u oblasti specijalističkih vrsta radova, tako i kod projektovanja objekata u celini.

BOMEX INŽENJERING d.o.o. za ugovorene radove, na bazi posebnog zahteva i dogovora sa investitorom, potrebnu tehničku dokumentaciju radi "gratis".

Tehnička služba preduzeća BOMEX INŽENJERING d.o.o. održava stalnu poslovnu saradnju sa stručnim udruženjima, institutima i fakultetima i koristi se njihovim preporukama, izdatim uverenjima i rezultatima ispitivanja kvaliteta da bi svojim tehničkim savetima i uputstvima pomogla pri donošenju delotvorne odluke investitora.

BOMEX INŽENJERING d.o.o. u toku realizacije poslova, znanjem svojih stručnjaka kao i stalnih stručnih konsultanata, pruža investitorima u najkraćem roku i po svakom pitanju iz svoje delatnosti, kompletnu stručnu pomoć. Time blagovremeno servisira sva nastojanja investitora da naknadno ugovorenim radovima maksimalno ispuni željene ciljeve.

BOMEX INŽENJERING d.o.o. izvodi radove kvalitetno, u potpunosti u skladu sa odobrenom tehničkom dokumentacijom, propisima i standardima, a postignuti kvalitet dokazuje kako vanrednim ispitivanjima tako i redovnim atestima izdatim od strane Instituta za ispitivanje materijala u Beogradu, IGV iz Subotice i Instituta za građevinarstvo iz Novog Sada.

BOMEX INŽENJERING d.o.o. je sistem otvoren za nove domaće i strane investitore i proširenje saradnje sa postojećim investitorima.

BOMEX INŽENJERING d.o.o. postoji i razvija se na tržištu rukovodeći se poslovnom politikom visokog kvaliteta rada i dobrih poslovnih običaja i odnosa.

Od jula 2010. godine u BOMEX INŽENJERING-u se radilo na implementaciji sistema upravljanja kvalitetom. Novembra 2010.god. BOMEX INŽENJERING d.o.o. je uspešno završio certifikacionu proveru prema zahtevima standarda ISO 9001:2008.

BOMEX INŽENJERING d.o.o. trenutno broji ukupno 31-og zaposlenog. Od tehničkog osoblja raspoložemo sa dvoje dipl. arhitekata sa licencama 300 i 400 i jednim diplomiranim građevinskim inženjerom sa licencom 415.

BOMEX INŽENJERING

ORGANIZACIONA ŠEMA

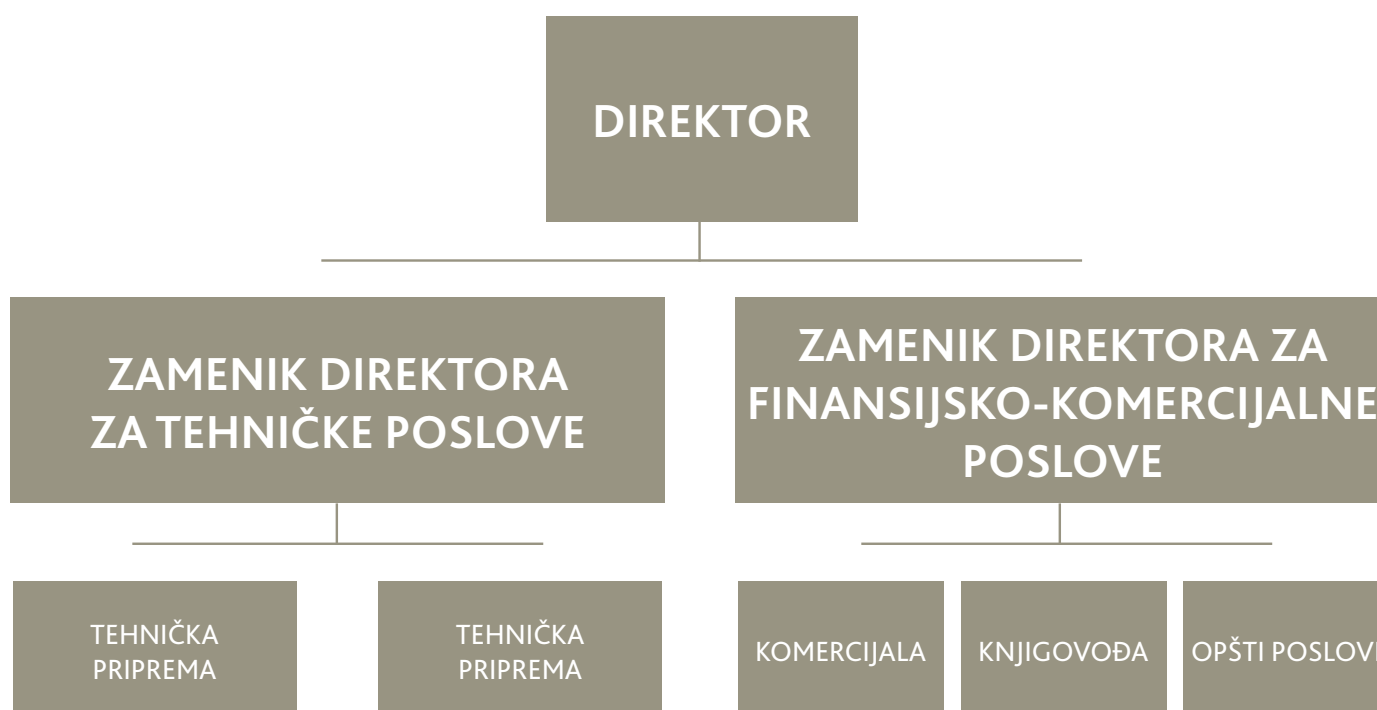

BOMEX INŽENJERING

TEHNIČKA OPREMLJENOST

KAMIONI

• EURO ZETA – nosivost 4,75 t	kom 1
• VOLVO F-16 – nosivost 24 t	kom 1
• FAP kiper 1921 – nosivost 10,5 t	kom 1

UTOVARIVAČI

• Kombinovana mašina WB97S-5EO Komatsu	kom 1
• RU 050	kom 1

PRIKOLICA

• "Fadip P20" - 15 t	kom 1
----------------------	-------

VALJAK

• Jelšingrad	kom 1
--------------	-------

KOMPRESOR

• "ATLAS-COPCO"	kom 1
• "FAGRAM"	kom 1

PUMPA ZA BETON

• SCHWING 250 HDD	kom 1
-------------------	-------

POGON ZA IZRADU ARMATURE KAPACITETA 5 t / 8 sati

• Mašina za savijanje "JADRAN"	1 kom
• Mašine za savijanje armature	3 kom
• Sekačica	2 kom
• Linija za ispravljanje i sečenje armature	1 kom

CEVASTA SKELA	m2 5000
---------------	---------

PERI oplata za zidove i ploču i DOKA oplata za ploču	m2 1500
--	---------

TREMIX helikopter za ravnanje betona	kom 2
--------------------------------------	-------

VIBRO LETVA dužine 8 m	kom 1
------------------------	-------



TESARSKI POGON - HALA

• Stabilni cirkular	5 kom
• Tračna pila	1 kom
• Ručni alat - sitne mašine	30 kom
• Stolarska oprema i mašine za izradu nameštaja	5 kom

BRAVARSKI POGON

• Linija za sečenje profila	1 kom
• Aparati za zavarivanje	6 kom
• Stabilna bušilica	1 kom
• Farbara	

MAŠINE ZA IZRADU LIVENOG ASVALTA I TOPLJENJE IZOLACIONE MASE ZA TOPLOVODE

• "FAGRAM" (3,0 m3)	kom 2
----------------------	-------

KRANOVI

• JULES WETZ X 1266Y – Metalna Maribor	kom 1
• "FERING" - Gračanica	kom 1

GRAĐEVINSKI LIFT

• GD-9	kom 1
--------	-------

HILTI BUŠILICA, VAKER ZA ŠTEMOVANJE	kom 6
-------------------------------------	-------

RADIONICA ZA IZRADU I ODRŽAVANJE MAŠINSKIH I INSTALACIJA VODOVODA I KANALIZACIJE

PUMPE ZA VODU

• Stabilne	kom 2
• Potapajuće	kom 2
• Viljuškar Tojota 2,5 t	kom 1
• Viljuškar Hyster 2,5 t	kom 1
• Mešalice za beton 350 l	kom 6
• Mešalica za beton 130 l	kom 5

BOMEX INŽENJERING

REFERENCE

- 1. "LAFARGE" - BEOČINSKA FABRIKA CEMENTA - Beočin**
Izgradnja više novih proizvodnih pogona
Rekonstrukcija više industrijskih objekata i objekata društvenog standarda
Specijalizovani radovi na sanaciji konstrukcije betonskih silosa
Sanacija više podzemnih hidroizolacija
- 2. FABRIKA CEMENTA "NOVI POPOVAC" - Popovac kod Paraćina**
Rekonstrukcija više industrijskih objekata
Izgradnja stanova uz rekonstrukciju krovova više stambenih objekata
Sanacija podzemnih i krovnih hidroizolacija na više objekata
Rekonstrukcija silosa
Izgradnja hale paletzacije
- 3. INDUSTRIJSKI KOMBINAT BOR - Bor**
Nadogradnja objekta bolnice sa ravnim krovom (termo i hidroizolacija)
Sanacija krovnih hidroizolacija
Sanacija industrijskih podova livenim asfaltom
- 4. "IKARBUS" - Zemun**
Izgradnja više proizvodnih pogona i radionica
Popravka i rekonstrukcija više objekata
Sanacija betonskih konstrukcija i krovnih hidroizolacija
- 5. PIVARA "APATIN" - Apatin**
Izgradnja nove varione
Izgradnja ležnih i pritisnih tankova sa prethodnim rušenjem postojećih objekata
Izgradnja nove flašare
Izgradnja Stovarišta u Kuli, Mladenovcu i Šapcu
Izgradnja kompresorske stanice
Rekonstrukcija i adaptacija Sokare
Sanacija konstrukcija, krovova i podova na više objekata i pogona
- 6. KOMPANIJA "RODIĆ" - Kula**
Izgradnja poslovnog centra MEGA MARKET u Novom Sadu, armirano betonska konstrukcija u montažnom i montažno-monolitnom sistemu površine 22000 m²
- 7. PIVARA TREBJESA - Nikšić**
Sanacija ravnih krovova više objekata
Sanacija fasade industrijskih objekata i pogona
Sanacija podnih obloga livenim kiselo otpornim asfaltom



8. **INDUSTRIJSKI KOMBINAT - Bačka Palanka,**
 Popravka i rekonstrukcija više objekata i pogona
 Sanacija krovnih hidroizolacija na više objekata
 Sanacija podnih konstrukcija i izrada podnih obloga livenim asvaltom;
9. **PREDUZEĆE AUTO NENA - Beograd**
 Izgradnja poslovnog centra u Zemunu
 Ekskluzivni izvođač građevinskih i građevinsko-zanatskih radova na otklanjanju šteta kod osiguranih objekata za razne investitore
10. **Vazduhoplovni zavod "MOMA STANOJLOVIĆ" - Batajnica**
 Sanacija više objekata oštećenih u NATO bombardovanju
 Izgradnja/obnova hangara porušenog u bombardovanju NATO-a, dimenzije 60,00 x 46,80;
 visina h = 10,60; krovna armirano-betonska rešetka l = 22,75 m1, krov od siporeksa talpi i hidroizolacija
11. **"TELEKOM SRBIJE" - Beograd**
 Uređenje prostora za montažu radio baznih stanica mobilne telefonije u Beočinu (BEOČIN-NS 20) i Surčinu (SURČIN - BG 94); u Kikindi ("KIKINDA II" - KI 04) i Nišu ("12 februara" - NI 11)
12. **BOLNIČKO-KLINIČKI CENTAR SRBIJE - Beograd**
 Izgradnja dela novog objekta Kliničkog centra
 Izgradnja i rekonstrukcija više drugih objekata
 Sanacija objekta Instituta posle požara
 Izgradnja kotlarnice na paru u okviru Infektivne klinike
13. **ŽITOPROMETNA PREDUZEĆA**
ŽITOBAČKA - Kula, ŽITOKOMBINAT - Sombor, ŽITOPROMET - Senta,
ŽITOKOMBINAT - Bačka Topola, MLIN - Kikinda
 Sanacija ćelija betonskih silosa sistemom čeličnih utega sa spoljnom izolacijom betonskih površina
 Sanacija krovnih hidroizolacija
 Sanacija podnih obloga livenim asvaltom
 Sanacija podzemnih izolacija Penetrat-sistemom
14. **Žitoprometna preduzeća - pekare:**
TRIVIT - Vrbas, 5 juli - Zvornik, BILEĆA - Bileća
 Sanacija krovova
 Sanacija fasada silosa za brašno i nanošenje izolacija penetrat-sistemom
 Sanacija podnih obloga keramičkim pločicama, livenim asvaltom i epoksidima

15. **ŠEĆERANE u Vrbasu, Crvenki i Zrenjaninu**
Izgradnja, rekonstrukcija i popravka objekata,
Izgradnja unutrašnjih saobraćajnica i sabirnih deponija za repu,
Krovopokrivački radovi - ravni i kosi krovovi
Industrijski podovi od keramike i livenog asvalta
16. **Fabrika ulja VITAL - Vrbas**
Izrada industrijskih podova i obloga od livenog asvalta
Izgradnja krovnih izolacija novih objekata i sanacija krovnih izolacija
Izrada podzemnih hidroizolacija
17. **PP JEDINSTVO - Apatin**
Sanacija krovnih izolacija na više objekata
Izgradnja kanala za navodnjavanje uz oblaganje profila kanala specijalnom izolacionom folijom
Sanacija silosa TIP-EKOS specijalnim metodom armirano-betonskim prstenovima
18. **INSTITUT ZA KUKURUZ ZEMUN POLJE - Zemun**
Izgradnja stambenih objekata za stanove radnika
Rekonstrukcija kotlarnice Instituta
Rekonstrukcija krovova i pretvaranje ravnih u kose krovove u sistemu drvene krovne konstrukcije LKV sa pokrivanjem crepom
Popravka krovova i fasada na više objekata
19. **NAFTAGAS - Novi Sad,**
Izgradnja benzinskih stanica i skladišta
Sanacija krovnih izolacija više objekata
20. **RAFINERIJA NAFTE PANČEVO - Pančevo**
Sanacija krovova više objekata
21. **MINISTARSTVO PRAVOSUĐA REPUBLIKE SRBIJE**
Sanacija krovova Suda u Novom Sadu
22. **BRODOGRADILIŠTE APATIN - Apatin**
Građevinski radovi na izgradnji navoza
23. **STAMBENA PREDUZEĆA u Beogradu, Paraćinu, Novom Sadu, Vrbasu, Kuli, Crvenki, Bačkoj Topoli, Bačkoj Palanci i Beočinu**
Sanacija ravnih krovova i fasada na više stambenih objekata
24. **VOJSKA JUGOSLAVIJE**
Izgradnja i sanacija više objekata za više komandi

25. **GRAD BEOGRAD**
Sanacija objekata više škola za potrebe Sekretarijata za obrazovanje
Sanacija Muzeja
26. **OPŠTINE - Kikinda i Beočin**
Sanacija zgrade i fasade objekta Opštine koji je pod zaštitom države
Rekonstrukcija objekata i fasada pod zaštitom države.
27. **OPŠTINA - Bačka Palanka**
Izgradnja gradskih ulica u centru grada
28. **TOPLANA - Novi Sad**
Sanacija objekata
29. **PREDŠKOLSKA USTANOVA "BOŠKO BUHA" - Beograd**
Izgradnja i sanacija više objekata predškolske ustanove
30. **GP "MOSTOGRADNJA" - Novi Sad**
Zajednička izgradnja i sanacija javnih objekata u Novom Sadu
31. **JAVNO STAMBENO PREDUZEĆE - Beograd**
Sanacija objekata
32. **"ZELENILO" - Beograd**
Izgradnja više objekata za potrebe grada Beograda
33. **Aleksandar Đorđević - Beograd**
Stambeno-poslovna zgrada
34. **FK "ZEMUN" - Zemun**
Izgradnja i sanacija objekata na stadionu "Zemun"
35. **MERIDIAN BALKANS d.o.o. - Beograd**
Izgradnja pet stambenih objekata u naselju Panorama Dedinje
36. **TOP LEVEL - Subotica**
Izgradnja stambenog objekta u Beogradu (3 lamele)
37. **AUTOKOMERC d.o.o. - Beograd**
Izgradnja poslovnog objekta u Beogradu
38. **Stevanović Slavko i Stamatović Snežana – Mladenovac**
Izgradnja stambeno-poslovnog i uslužnog objekta u Mladenovcu

39. **MINISTARSTVO ZDRAVLJA REPUBLIKE SRBIJE – Beograd**
Rekonstrukcija i sanacija domova zdravlja u Mladenovcu, Aranđelovcu i Voždovcu
40. **GP "PORR" d.o.o. – Beograd**
Izgradnja multifunkcionalnog tržnog centra DELTA CITY – Blok 67 , Novi Beograd
41. **"IMEL GROUP" d.o.o. – Beograd**
Izvođenje grubih građevinskih radova na izgradnji stambenog objekta 10-5 u Bloku 51 na Novom Beogradu
42. **"ENERGOPROJEKT OPREMA" – Beograd**
Izvođenje građevinskih i građevinsko-zanatskih radova na izgradnji Centralne kotlarnice KLINIČKOG CENTRA SRBIJE, Pasterova 2 u Beogradu
43. **"SHIPYARD BOMEX 4 M" – Zrenjanin**
Izgradnja kosog navoza, kantine sa garderobom, saobraćajnica unutar kompleksa, upravne zgrade i pristaništa Borodogradilišta u Zrenjaninu
44. **"CITY INVESTMENT" – Beograd**
Izvođenje grubih građevinskih radova na izgradnji hale i poslovne zgrade- Tošin Bunar – Novi Beograd
45. **BOMEX EXPORT IMPORT – Beograd**
Izgradnja stambeno-poslovnog objekta u Beogradu, Ul. Gavriła Principa br. 57
46. **"LITO" d.o.o – Beograd**
Izgradnja stambenog objekta u Beogradu, Milana Tepića br. 12



